目录

一. 我的主页.....1
1.1 企业大屏.....1
1.1.1 导出图片.....1
1.1.2 导出PDF.....2
1.2 地图监控.....3
1.2.1 功能说明.....3
1.3 集中监控.....4

一. 我的主页

根据企业的需求设计我的主页，主要是用于对数据的综合总览展示，在我的主页可以看到所有设备的关键信息或汇总数据，如：设备运行状态、能耗、设备分布等。基于此，我们通过3种形式进行呈现，企业大屏、地图监控、集中监控。

1.1 企业大屏

数据分析设计好的看板可以调用到主页显示，看板可以导出图片和PDF

1.1.1 导出图片

1.1.2 导出PDF

1.2 地图监控

通过地图的形式集中化的管理账号下所有项目以及人员分布情况。

1.2.1 功能说明

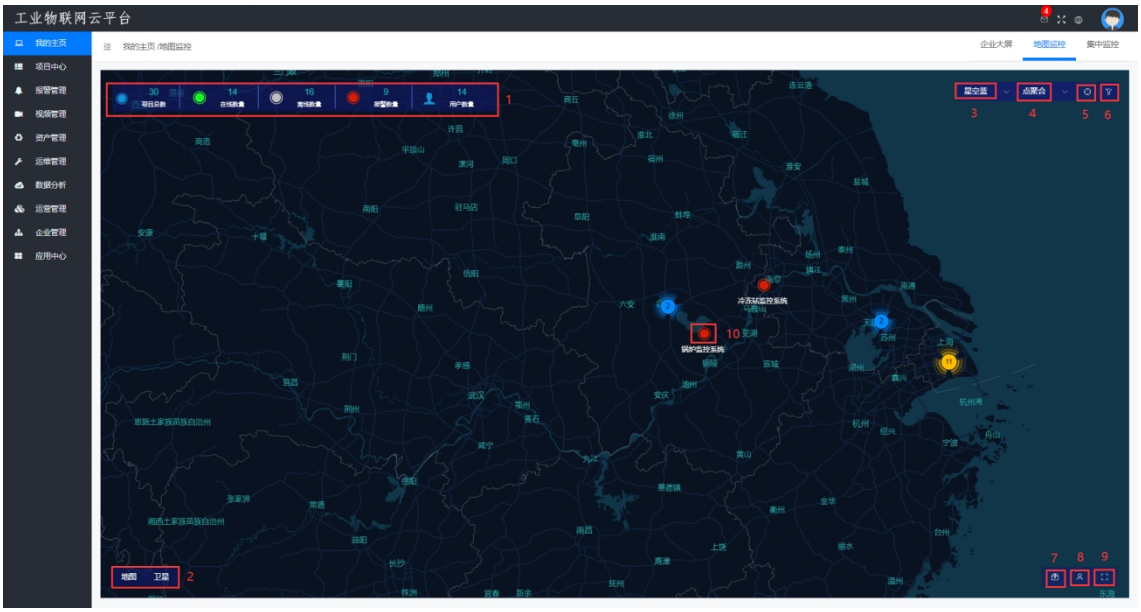

(1) 直观的看到项目数量、项目状态、人员用户数量、项目位置、人员位置、组态画面。
(2) 地图有两种模式可以自行更换。
(3) 可以切换地图显示的颜色。
(4) 项目的显示可以为点聚合和点分散自行切换。
(5) 可以保存地图缩放级别，每次打开地图监控就可以看到保存的位置。
(6) 在地图上可以按照设定的条件去搜索项目。
(7) 设置项目显\隐的操作，项目需要提前设置位置这里才会显示出来。
(8) 设置人员显\隐的操作，人员需要用手机登陆后才会显示定位。
(9) 地图可以全屏显示操作。
(10) 点开项目点可以直接查看设备监控、数据监控、视屏监控、运维记录、报警记录。

注意：

1 只有在【项目配置】—>【项目信息】里设置了定位的项目才能在此页面显示。
2 人员位置必须要通过手机号登录获取定位，才能在地图监控上面显示出来。
3 设备监控的画面要在地图监控里面显示，必须在组态编辑-“画面选择”勾选地图监控。

1.3 集中监控
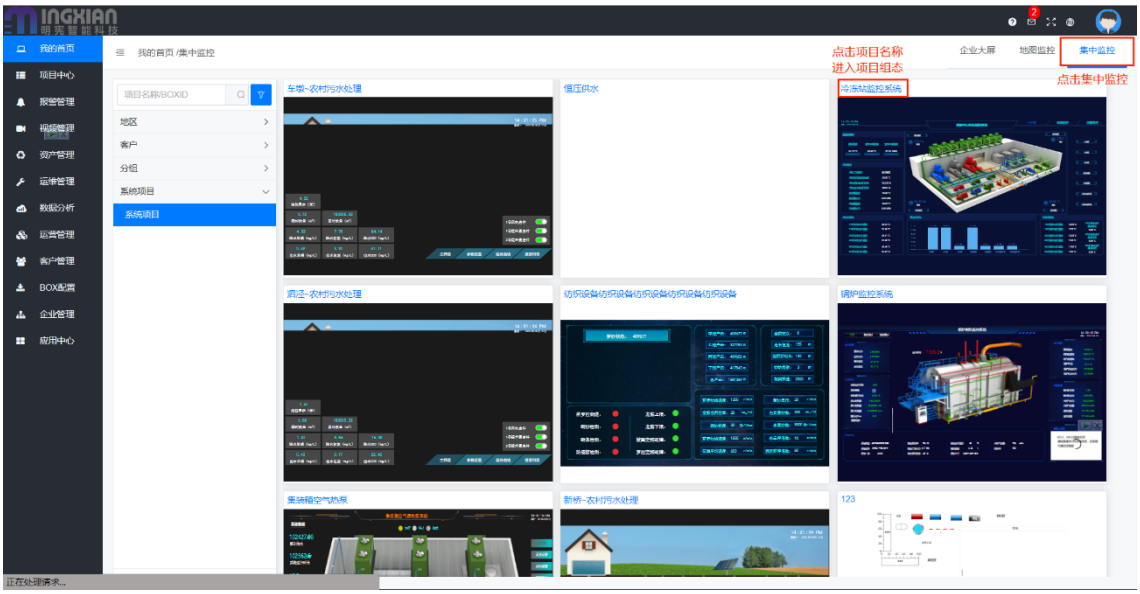
把账号下面的所有项目组态集中化管理，方便一个界面看到对应设备的关键数据。点击项目名称可以直接进入该项目的组组态监控画面，其中组态监控的分组和项目列表是一样的。